

Entwicklung der Schulden / Pro-Kopf-Verschuldung

Jahr	Schulden 31.12. d. Jahres	Einwohner nur HW	pro Kopf Verschuldung nur Hauptwohnungen	mehr/ weniger
2000 = 1	12.866.099,95 €	10.430	1.233,57 €	-46,41 €
2001 = 2	13.692.729,38 €	10.448	1.310,56 €	76,99 €
2002 = 3	14.905.869,75 €	10.426	1.429,68 €	119,12 €
2003 = 4	14.325.748,64 €	10.355	1.383,46 €	-46,22 €
2004 = 5	13.161.837,06 €	10.435	1.261,32 €	-122,15 €
2005 = 6	12.296.303,90 €	10.422	1.179,84 €	-81,48 €
2006 = 7	11.678.513,86 €	10.355	1.127,81 €	-52,03 €
2007 = 8	10.669.950,00 €	10.283	1.037,63 €	-90,18 €
2008 = 9	10.782.666,00 €	10.213	1.055,78 €	18,15 €
2009 = 10	10.846.514,00 €	10.080	1.076,04 €	20,26 €
2010 = 11	11.396.514,00 €	10.158	1.121,92 €	45,88 €
2011 = 12	12.590.514,00 €	10.095	1.247,20 €	125,28 €
2012 = 13	13.065.514,00 €	10.080	1.296,18 €	48,98 €
2013 = 14	12.380.514,00 €	10.075	1.228,84 €	-67,35 €

13.500.000,00 €	Beschluß Gemeindevertretung
1.119.486,00 €	Differenz

2014 = 15	12.330.514,00 €	10.050	1.226,92 €	-1,92 €
2015 = 16	11.600.514,00 €	10.000	1.160,05 €	-66,87 €
1.899.486,00 €	Differenz			

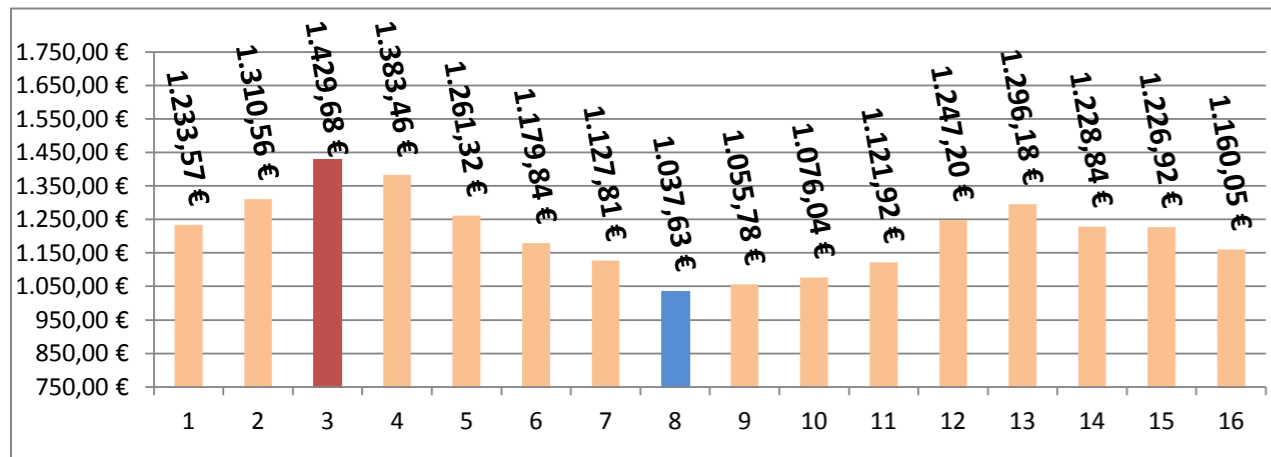

Land Hessen | **6.089,00 €**

mit innerörtlicher Gemeindestraße bis 2015, geplante Kreditaufnahme 2.750.000,- €

Jahr	Schulden 31.12. d. Jahres	Einwohner nur HW	pro Kopf Verschuldung nur Hauptwohnungen	mehr/ weniger	
2000 = 1	12.866.099,95 €	10.430	1.233,57 €	1.233,57 €	
2001 = 2	13.692.729,38 €	10.448	1.310,56 €	76,99 €	
2002 = 3	14.905.869,75 €	10.426	1.429,68 €	119,12 €	
2003 = 4	14.325.748,64 €	10.355	1.383,46 €	-46,22 €	
2004 = 5	13.161.837,06 €	10.435	1.261,32 €	-122,15 €	
2005 = 6	12.296.303,90 €	10.422	1.179,84 €	-81,48 €	
2006 = 7	11.678.513,86 €	10.355	1.127,81 €	-52,03 €	
2007 = 8	10.669.950,00 €	10.283	1.037,63 €	-90,18 €	
2008 = 9	10.782.666,00 €	10.213	1.055,78 €	18,15 €	
2009 = 10	10.846.514,00 €	10.080	1.076,04 €	20,26 €	
2010 = 11	11.396.514,00 €	10.158	1.121,92 €	45,88 €	
2011 = 12	12.590.514,00 €	10.095	1.247,20 €	125,28 €	Kreditaufnahme
2012 = 13	13.400.514,00 €	10.080	1.329,42 €	82,21 €	350.000 €
2013 = 14	13.195.514,00 €	10.075	1.309,73 €	-19,69 €	500.000 €

13.500.000,00 €	Beschluß Gemeindevertretung
304.486,00 €	Differenz

2014 = 15	14.045.514,00 €	10.050	1.397,56 €	87,84 €	950.000 €
2015 = 16	14.170.514,00 €	10.000	1.417,05 €	19,49 €	950.000 €
-670.514,00 €	Differenz				2.750.000 €

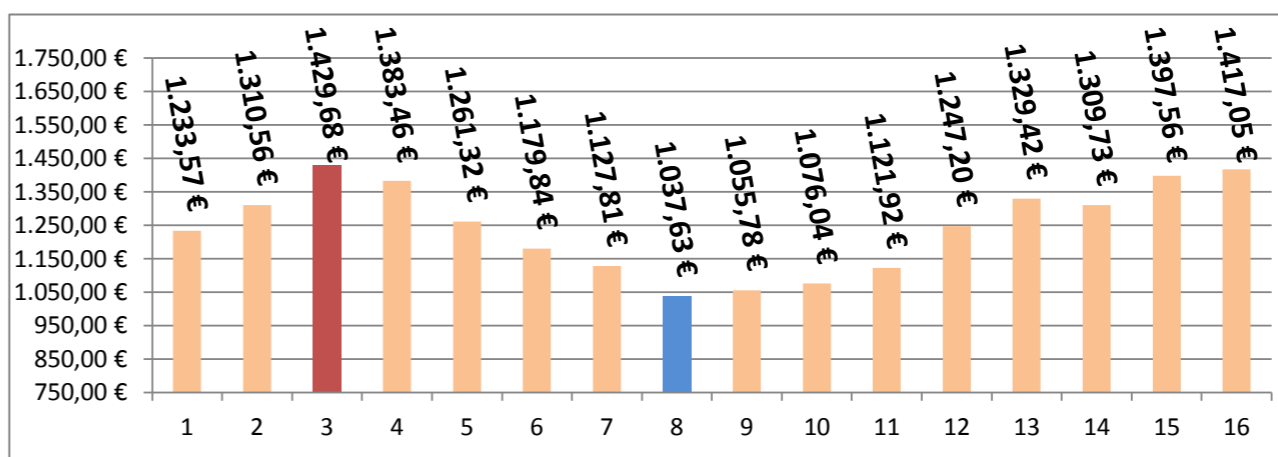

BRD | **16.048,00 €**

Jahr	Kreditaufnahme	Tilgung	Nettoneuverschuldung
1995	357.904,32 €	424.947,76 €	-67.043,44 €
1996	1.815.086,18 €	465.628,24 €	1.349.457,94 €
1997	2.203.668,01 €	502.090,27 €	1.701.577,74 €
1998	1.400.939,75 €	550.182,65 €	850.757,10 €
1999	199.915,13 €	495.828,51 €	-295.913,38 €
2000	96.634,17 €	505.817,59 €	-409.183,42 €
2001	1.196.423,00 €	523.181,15 €	673.241,85 €
2002	1.750.000,00 €	544.350,00 €	1.205.650,00 €
2003	0,00 €	582.900,00 €	-582.900,00 €
2004	0,00 €	1.164.000,00 €	-599.600,00 €
			-564.400,00 € <i>Stilgung</i>
2005	0,00 €	865.890,00 €	-587.660,00 €
			-278.230,00 € <i>Stilgung</i>
2006	0,00 €	617.860,00 €	-607.800,00 €
			-10.060,00 € <i>Stilgung</i>
2007	0,00 €	1.013.807,00 €	-615.000,00 €
			-398.807,00 € <i>Stilgung</i>
2008	1.050.000,00 €	942.800,00 €	-639.600,00 €
			-303.200,00 € <i>Stilgung</i>
2009	800.000,00 €	736.152,00 €	676.152,00 €
		Sonderinvestitionsprog	60.000,00 € <i>Stilgung</i>
2010	1.250.000,00 €	700.000,00 €	-700.000,00 €
		Sonderinvestitionsprog	0,00 € <i>Stilgung</i>
2011	2.500.000,00 €	780.000,00 €	-780.000,00 €
			526.000,00 € <i>Stilgung</i>
2012	1.300.000,00 €	825.000,00 €	-825.000,00 €
			0,00 € <i>Stilgung</i>
2013	150.000,00 €	835.000,00 €	-835.000,00 €
			0,00 € <i>Stilgung</i>
2014	750.000,00 €	800.000,00 €	-800.000,00 €
			0,00 € <i>Stilgung</i>
2015	50.000,00 €	780.000,00 €	-780.000,00 €
			0,00 € <i>Stilgung</i>

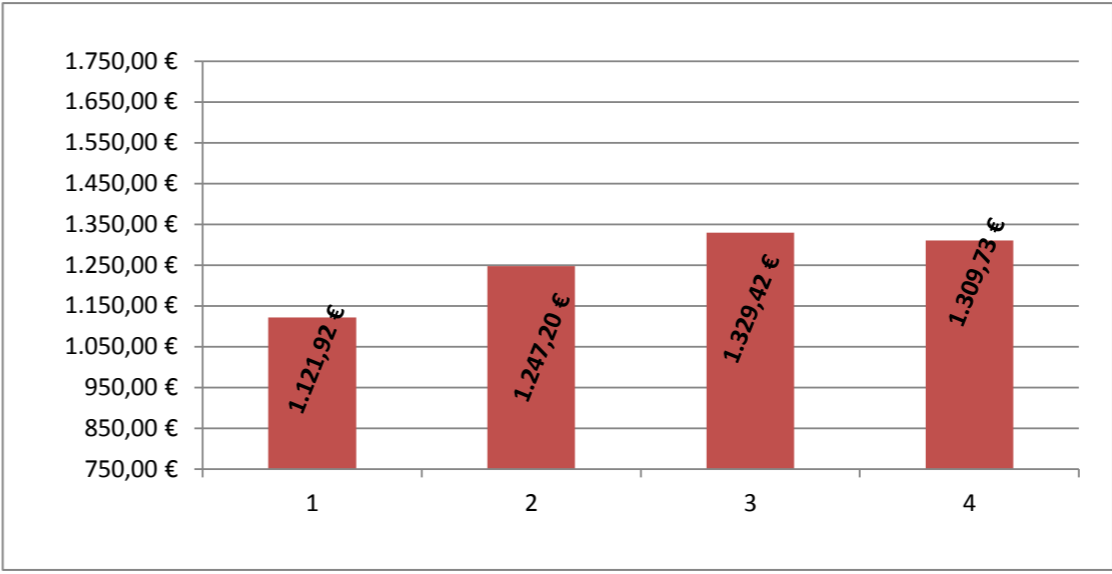

Darlehen	Tilgung mit ST	Kreditnettoneu
2.500.000,00 €	1.336.000,00 €	1.164.000,00 €
1.300.000,00 €	-825.000,00 €	475.000,00 €
150.000,00 €	-835.000,00 €	-685.000,00 €
750.000,00 €	-800.000,00 €	-50.000,00 €
50.000,00 €	-780.000,00 €	-730.000,00 €

mit innerörtlicher Gemeindestraße

2011	2.500.000,00 €	780.000,00 €	-780.000,00 €
			526.000,00 € Stilgung
2012	1.650.000,00 €	840.000,00 €	-840.000,00 €
			0,00 € Stilgung
2013	650.000,00 €	855.000,00 €	-855.000,00 €
			0,00 € Stilgung
2014	1.700.000,00 €	850.000,00 €	-850.000,00 €
			0,00 € Stilgung
2015	1.000.000,00 €	875.000,00 €	-875.000,00 €
			0,00 € Stilgung

Darlehen	Tilgung mit ST	Kreditnettoneu
2.500.000,00 €	1.336.000,00 €	1.164.000,00 €
1.650.000,00 €	-840.000,00 €	810.000,00 €
650.000,00 €	-855.000,00 €	-205.000,00 €
1.700.000,00 €	-850.000,00 €	850.000,00 €
1.000.000,00 €	-875.000,00 €	125.000,00 €

