



Gemeinde Birkenau

Haushalt 2018

Statistik, Vergleiche

Berechnung der Kreis- und Schulumlage ab 2017

Umlagegrundlagen	2017	11.675.143,00	2017	11.673.314,00	ab 24.01.2107
Kreisumlage	33,45	3.905.335,33	33,45	3.904.723,53	
Schulumlage	19,57	2.284.825,49	19,57	2.284.467,55	
	53,02	6.190.160,82	53,02	6.189.191,08	
Schlüsselzuweisung		3.168.387,00		3.166.558,00	
Differenz		3.021.773,82		3.022.633,08	

Berechnung der Kreis- und Schulumlage ab 2018

Umlagegrundlagen		12.570.409,00		12.570.409,00	Differenz
Kreisumlage	33,45	4.204.801,81	32,65	4.104.238,54	-100.563,27
Schulumlage	19,57	2.460.029,04	19,57	2.460.029,04	0,00
	53,02	6.664.830,85	52,22	6.564.267,58	-100.563,27
Schlüsselzuweisung		3.847.245,00		3.847.245,00	
Differenz		2.817.585,85		2.717.022,58	

Vergleich zum Vorjahr

	2017	11.673.314,00	2018	12.570.409,00	Mehraufwand
	33,45	3.904.723,53	32,65	4.104.238,54	199.515,01
	19,57	2.284.467,55	19,57	2.460.029,04	175.561,49
	53,02	6.189.191,08	52,22	6.564.267,58	375.076,50

Entwicklung der Schlüsselzuweisung

Jahr	Summe	zum Vorjahr
1998	1.406.624,81 €	
1999	1.616.510,13 €	209.885,32 €
2000	1.807.905,60 €	191.395,47 €
2001	1.755.017,56 €	-52.888,04 €
2002	1.839.337,00 €	84.319,44 €
2003	1.767.296,00 €	-72.041,00 €
2004	1.596.800,00 €	-170.496,00 €
2005	1.714.769,00 €	117.969,00 €
2006	1.887.068,00 €	172.299,00 €
2007	2.526.145,00 €	639.077,00 €
2008	2.531.399,00 €	5.254,00 €
2009	2.490.620,00 €	-40.779,00 €
2010	2.040.200,00 €	-450.420,00 €
2011	2.083.840,00 €	43.640,00 €
2012	2.943.190,00 €	859.350,00 €
2013	2.908.000,00 €	-35.190,00 €
2014	3.058.752,00 €	150.752,00 €
2015	2.998.000,00 €	-60.752,00 €
2016	3.158.210,00 €	160.210,00 €
2017	3.168.400,00 €	10.190,00 €
2018	3.847.245,00 €	678.845,00 €

XXX

XXX

Wegfall der
Investitionspauschale

84.210,00 €



Steuereinnahmen

Jahr	Grundsteuer A	Grundsteuer B	Hundesteuer	Gewerbsteuer	Anteil an der Einkommensteuer	Anteil an der Umsatzsteuer	Summen
RE 2000	19.898,13 €	486.426,30 €	22.441,62 €	1.055.177,24 €	4.517.391,26 €	91.609,18 €	6.192.943,73 €
RE 2001	18.898,18 €	481.767,24 €	21.861,82 €	809.924,51 €	4.332.264,35 €	91.470,12 €	5.756.186,22 € -436.757,51 €
RE 2002	19.156,51 €	487.241,38 €	20.951,61 €	592.567,76 €	4.238.663,04 €	89.931,13 €	5.448.511,43 € -307.674,79 €
RE 2003	19.106,32 €	489.694,60 €	22.390,69 €	270.309,27 €	4.079.081,24 €	89.656,14 €	4.970.238,26 € -478.273,17 €
RE 2004	18.526,29 €	506.170,20 €	24.375,50 €	773.028,15 €	3.687.948,68 €	89.823,33 €	5.099.872,15 € 129.633,89 €
RE 2005	19.856,70 €	548.262,13 €	28.241,49 €	972.746,03 €	3.622.666,47 €	91.490,49 €	5.283.263,31 € 183.391,16 €
RE 2006	19.859,15 €	546.560,57 €	28.794,87 €	796.659,60 €	4.061.343,82 €	95.720,83 €	5.548.938,84 € 265.675,53 €
RE 2007	18.757,36 €	548.211,39 €	28.058,75 €	868.554,92 €	4.441.221,99 €	107.856,24 €	6.012.660,65 € 463.721,81 €
RE 2008	19.015,87 €	556.721,38 €	27.731,26 €	872.851,10 €	4.951.286,21 €	110.122,68 €	6.537.728,50 € 525.067,85 €
RE 2009	20.500,00 €	593.014,00 €	29.178,00 €	617.502,00 €	4.348.794,00 €	103.851,00 €	5.712.839,00 € -824.889,50 €
RE 2010	19.346,00 €	606.116,00 €	28.818,00 €	1.295.284,00 €	4.089.914,00 €	105.640,00 €	6.145.118,00 € 432.279,00 €
RE 2011	19.127,00 €	611.541,00 €	28.487,00 €	1.025.915,00 €	4.252.266,00 €	111.505,00 €	6.048.841,00 € -96.277,00 €
RE 2012	19.021,00 €	689.484,00 €	29.353,00 €	1.196.283,00 €	4.581.600,00 €	103.953,00 €	6.619.694,00 € 570.853,00 €
RE 2013	19.264,00 €	798.818,00 €	30.486,00 €	1.122.567,00 €	4.944.629,00 €	105.033,00 €	7.020.797,00 € 401.103,00 €
RE 2014	18.678,00 €	792.198,00 €	31.718,00 €	1.232.277,00 €	5.290.794,00 €	107.894,00 €	7.473.559,00 € 452.762,00 €
RE 2015	21.977,17 €	1.012.139,59 €	32.806,75 €	1.719.478,97 €	5.432.111,56 €	123.610,49 €	8.342.124,53 € 868.565,53 €
RE 2016	22.110,52 €	1.015.782,43 €	32.278,25 €	1.768.126,96 €	5.752.206,43 €	126.248,58 €	8.716.763,17 € 374.628,64 €
HH 2017	22.000,00 €	1.050.000,00 €	33.500,00 €	1.775.000,00 €	6.050.000,00 €	205.000,00 €	9.135.000,00 € 418.746,83 €
HH 2018	23.000,00 €	1.135.000,00 €	43.500,00 €	1.425.000,00 €	6.450.000,00 €	190.000,00 €	9.266.500,00 € 131.000,00 €
Differenz HH17 - HH 18	1.000,00 €	85.000,00 €	10.000,00 €	-350.000,00 €	400.000,00 €	-15.000,00 €	

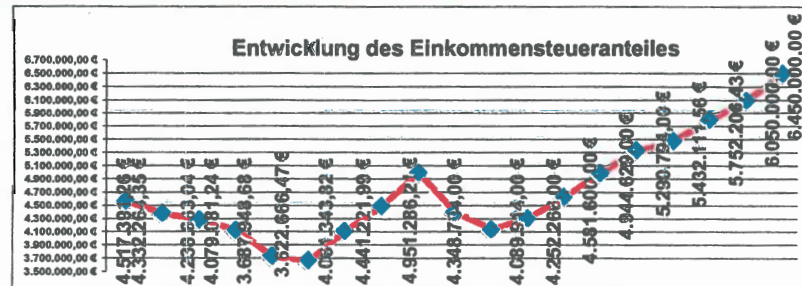
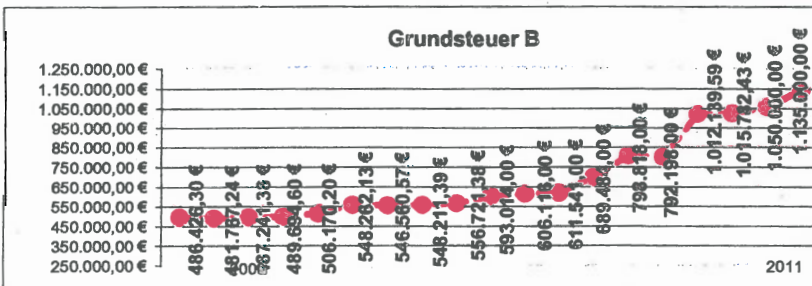

Anteil der Umlagen am Steueraufkommen				
Steueraufkommen	2015	2016	2017	2018
Grundsteuer A	22.000,00	22.000,00	22.000,00	23.000,00
Grundsteuer B	1.000.000,00	1.050.000,00	1.050.000,00	1.135.000,00
Gewerbsteuer	1.300.000,00	1.700.000,00	1.775.000,00	1.425.000,00
Anteil an Umsatzsteuer	130.000,00	170.000,00	205.000,00	190.000,00
sonstige Steuern	33.000,00	33.500,00	33.500,00	43.000,00
Gemeindeanteil Einkommensteuer	5.615.000,00	5.850.000,00	6.000.000,00	6.450.000,00
Familienleistungsausgleich	370.000,00	385.000,00	410.000,00	420.000,00
Schlüsselzuweisungen	3.042.700,00	3.158.208,00	3.168.400,00	3.847.245,00
Summe in EUR	11.512.700,00	12.368.708,00	12.663.900,00	13.533.245,00
Differenz Vorjahr	601.570,00	856.008,00	295.192,00	869.345,00
Umlagen	2015	2016	2017	2018
Kreisumlage	3.607.550,00	3.726.247,00	3.891.825,00	4.104.300,00
Schulumlage	2.286.500,00	2.135.015,00	2.276.920,00	2.460.100,00
Gewerbsteuerumlage	215.000,00	215.000,00	255.000,00	210.000,00
Zinsdienstumlage	26.000,00	26.000,00	26.500,00	24.500,00
Kompensationsumlage	150.000,00	0,00	0,00	0,00
Summe in EUR	6.285.050,00	6.102.262,00	6.450.245,00	6.798.900,00
Differenz Vorjahr	227.999,00	-182.788,00	347.983,00	348.655,00
Anteil Umlagen/Steueraufkommen	54,59%	49,34%	50,93%	50,24%

Entwicklung des Personalkostenanteils KIGA an den Gesamtpersonalkosten

Personalkosten insgesamt

	2013	2014	2015	2016	2017	2018	Personalkostensteigerung	
	3.984.340,00 €	4.037.650,00 €	4.266.950,00 €	4.298.084,53 €	4.510.130,00 €	4.773.570,00 €	2008 - 2018	in%
Erhöhung zum Vorjahr	251.855,00 €	173.310,00 €	229.300,00 €	31.134,53 €	212.045,47 €	263.440,00 €	1.612.090,31 €	37,51%

Personalkostenanteil Kindergärten

	2013	2014	2015	2016	2017	2018	Personalkostensteigerung	
	1.136.650,00 €	1.158.450,00 €	1.231.750,00 €	1.265.593,54 €	1.404.250,00 €	1.538.250,00 €	2008 - 2018	in%
Erhöhung zum Vorjahr	174.866,00 €	21.800,00 €	73.300,00 €	33.843,54 €	138.656,46 €	134.000,00 €	818.250,00 €	64,65%
% Anteil Gesamtpersonalkosten	29,41%	28,69%	28,87%	29,45%	31,14%	32,22%		

Personalkostenanteil Verwaltung, Bauhof und Forst

	2013	2014	2015	2016	2017	2018	Personalkostensteigerung	
	2.727.690,00 €	2.879.200,00 €	3.035.200,00 €	3.032.490,99 €	3.105.880,00 €	3.235.320,00 €	2008 - 2018	in%
Erhöhung zum Vorjahr	76.969,00 €	151.510,00 €	156.000,00 €	-2.709,01 €	73.389,01 €	129.440,00 €	793.840,31 €	26,18%
% Anteil Gesamtpersonalkosten	70,59%	71,31%	71,13%	70,55%	68,86%	67,78%		

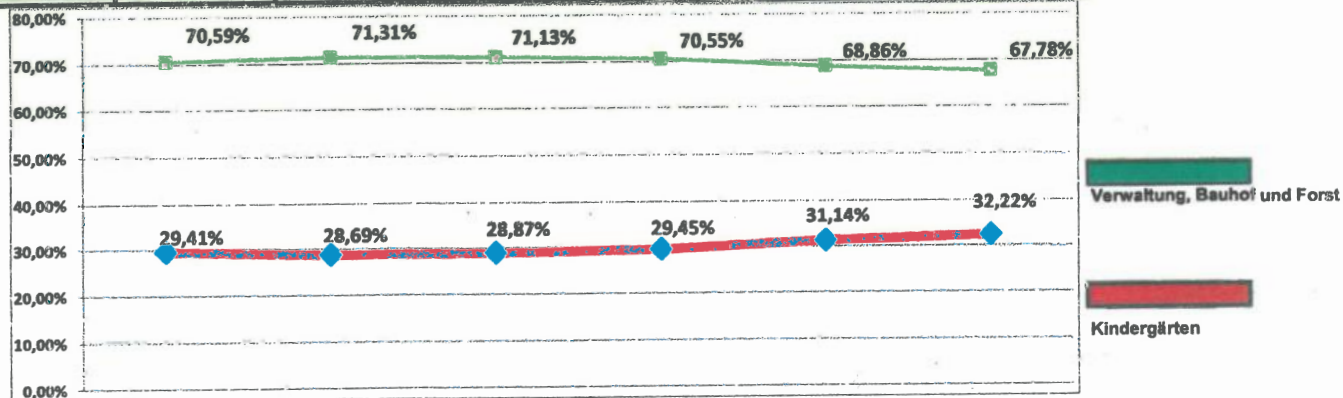

Personal- und Versorgungsaufwand über 20.000,- € in den Produkten 2018

	Produkt	Bezeichnung	HH 2018	% Anteil
1	36501	Betreuung von Kindern in Kindertagesstätten und Kindergärten	1.538.250,00 €	33,58%
2	53301	Versorgung der Einwohner und des Gewerbes mit Frischwasser	260.600,00 €	5,69%
3	55301	Friedhofs- und Bestattungswesen	249.100,00 €	5,44%
4	11104	Finanzmanagement	233.850,00 €	5,11%
5	12202	Meldewesen und Bürgerservice	205.100,00 €	4,48%
6	11105	Personalmanagement	154.300,00 €	3,37%
7	54101	Bereitstellung von Gemeindestraßen und öffentlichen Plätzen	151.200,00 €	3,30%
8	11102	Geschäftsführung für den Gemeindevorstand	149.300,00 €	3,26%
9	42402	Bereitstellung von Bädern	147.500,00 €	3,22%
10	11113	Durchführung von Kassenangelegenheiten	128.350,00 €	2,80%
11	51101	Orts- und Regionalplanung, Landschaftsplanung, Ortsentwicklung	111.500,00 €	2,43%
12	11101	Geschäftsführung für die Gemeindevertretung, Ortsbeiräte, Ausschüsse, sonstige Beiräte	107.200,00 €	2,34%
13	12201	Aufrechterhaltung der öffentlichen Sicherheit und Ordnung	104.400,00 €	2,28%
14	55101	öffentliche Anlagen / öffentliches Grün	96.100,00 €	2,10%
15	55501	kommunale Forstwirtschaft	90.020,00 €	1,97%
16	11108	Immobilienmanagement	81.500,00 €	1,78%
17	12203	Personenstandswesen	80.450,00 €	1,76%
18	57301	Bereitstellung von Mehrzweckeinrichtungen	66.300,00 €	1,45%
19	54501	Straßenreinigung und Winterdienst	64.500,00 €	1,41%
20	53801	Sicherstellung der ordnungsgemäßen Ortsentwässerung	55.950,00 €	1,22%
21	11111	Zentrale Dienste	54.200,00 €	1,18%
22	11103	zentrale Verwaltungssteuerung, Controlling	51.950,00 €	1,13%
23	36601	Bereitstellung und Förderung von Einrichtungen der Kinder- und Jugendarbeit	50.500,00 €	1,10%
24	35101	Sonstige soziale Hilfen und Leistungen	47.650,00 €	1,04%
25	57302	Messen und Märkte	43.600,00 €	0,95%
26	11114	Bauhof	37.600,00 €	0,82%
27	52202	Eigener Wohnungsbau	35.500,00 €	0,78%
28	11115	Gewährleistung Arbeitsschutz und Arbeitssicherheit	34.050,00 €	0,74%
29	42401	Bereitstellung von Sportstätten	32.750,00 €	0,72%
30	12601	Gewährleistung Brandschutz	32.000,00 €	0,70%
31	52101	Bau-und Grundstücksordnung	30.200,00 €	0,66%
32	55401	Naturschutz und Landschaftspflege	27.800,00 €	0,61%
33	11110	EDV, Technik	27.100,00 €	0,59%
		Summe insgesamt	4.580.370,00 €	

Aufwand für Sach- und Dienstleistungen 2018

Produkt	Bezeichnung	Gesamtaufwand		
		2018	in %	
53301	Versorgung der Einwohner und des Gewerbes mit Frischwasser	314.000 €	13,65%	A
54101	Bereitstellung von Gemeindestraßen und öffentlichen Plätzen	218.000 €	9,48%	A
12601	Gewährleistung des Brandschutzes	187.050 €	8,13%	A
36501	Betreuung von Kindern in Kindertagesstätten und Kindergärten	182.800 €	7,95%	A
57301	Bereitstellung von Mehrzweckeinrichtungen	159.000 €	6,91%	A
55301	Friedhofs- und Bestattungswesen	137.350 €	5,97%	A
11114	Bauhof (wird verrechnet)	105.200 €	4,57%	A
54701	Förderung des ÖPNV	100.750 €	4,38%	A
11108	Immobilienmanagement	98.200 €	4,27%	B
53801	Sicherstellung einer ordnungsgemäßen Ortsentwässerung	91.400 €	3,97%	B
42402	Bereitstellung von Bädern	86.570 €	3,76%	B
52202	Eigener Wohnungsbau	83.250 €	3,62%	B
11111	zentrale Dienste	80.850 €	3,51%	B
55201	öffentliche Gewässer, wasserbauliche Anlagen	69.700 €	3,03%	B
11104	Finanzmanagement	54.250 €	2,36%	B
54501	Straßenreinigung und Winterdienst	54.000 €	2,35%	B
51101	Orts- und Regionalplanung, Landschaftsplanung, Ortsentwicklung	46.850 €	2,04%	
12202	Meldewesen und Bürgerservice	44.450 €	1,93%	
55501	kommunale Forstwirtschaft	36.300 €	1,58%	
55101	öffentliche Anlagen / öffentliches Grün	29.250 €	1,27%	

Amtliche Bevölkerungszahlen (Hauptwohnung) von Birkenau nach Statistischem Landesamt

31.12.2010	10.029	
31.12.2011	9.951	-78
31.12.2012	10.004	53
31.12.2013	10.012	8
31.12.2014	9.945	-67
31.12.2015	9.933	-12

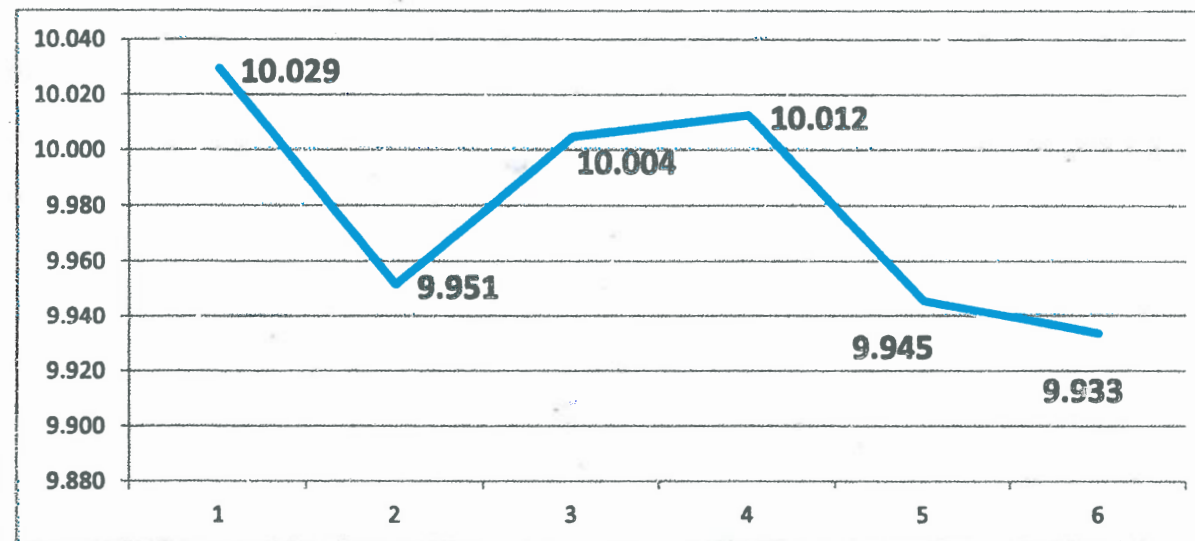

Bewegungsstatistik Einwohner

(Datengrundlage Meldeamt der Gemeinde Birkenau)

Stand: 22.11.2017

	2005	2006	2007	2008	2009	2005-2009	2010	2011	2012	2013	2014	2010-2014	2015	2016	2017	2015-2017
Anfangsbestand	10439	10426	10336	10284	10213	-226	10076	10131	10081	10030	10060	-16	9996	10000	10000	4
Geburten	75	77	75	71	53	351	62	62	73	72	91	29	77	89	72	-5
Sterbefälle	106	116	102	115	96	535	97	111	106	129	109	12	143	124	103	-40
Zuzüge	553	526	552	509	522	2662	599	586	579	685	557	3006	675	558	525	-150
Wegzüge	535	577	577	536	613	2838	510	587	597	596	603	2893	605	523	488	-117
Endbestand	10426	10336	10284	10213	10076	-363	10131	10081	10030	10062	9996	-135	10000	10000	10006	6
Saldo Geburten/ Sterbefälle	-31	-39	-27	-44	-43	-184	-35	-49	-33	-57	-18	-192	-66	-35	-31	-132
Saldo Wanderung	18	-51	-25	-27	-91	-176	89	-1	-18	89	-46	113	70	35	37	142
Saldo	-13	-90	-52	-71	-134	-360	54	-50	-51	32	-64	-79	4	0	6	10
prozentuale Veränderung						-3,45						-0,77				0,10

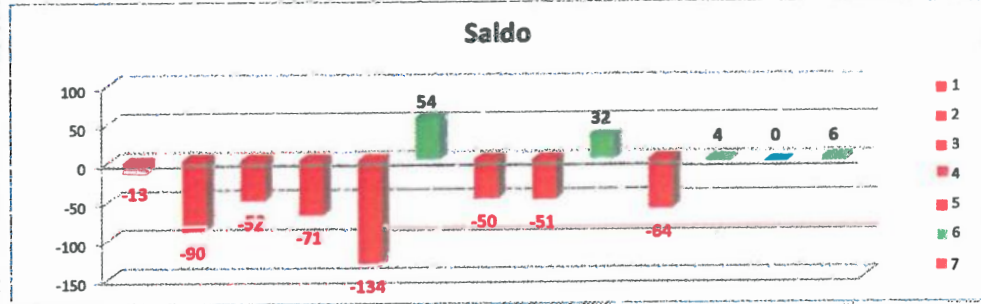
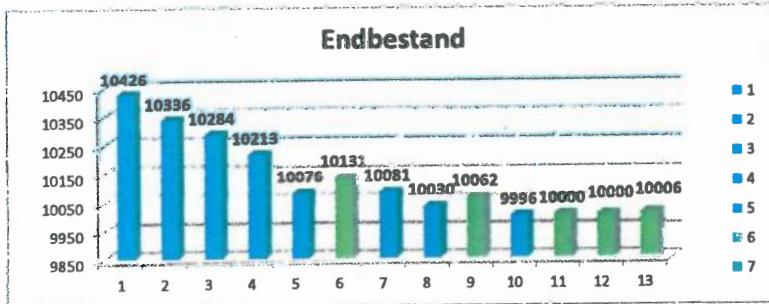
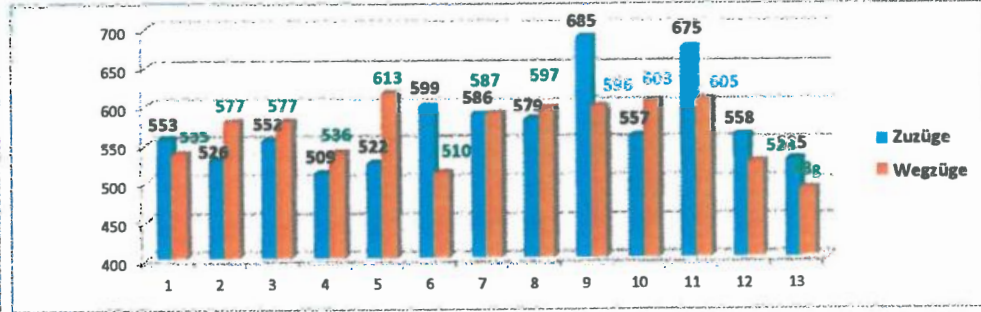
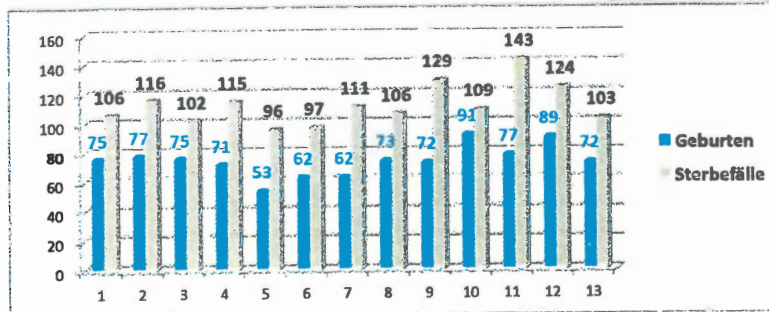

Einwohner- Bewegungstabelle

Zahlen nach EWO-Datenbestand

	Anfangsbestand	Geburten		Sterbefälle		Differenz	Zuzüge		Wegzüge		Differenz	Saldo	Endbestand	
2003	10431	84	0,81%	102	0,98%	-18	537	5,15%	590	5,66%	-53	-71	10360	
2004	10360	78	0,75%	104	1,00%	-26	626	6,04%	524	5,06%	102	76	10436	
2005	10436	75	0,72%	106	1,02%	-31	553	5,30%	535	5,13%	18	-13	10423	
2006	10423	77	0,74%	116	1,11%	-39	526	5,05%	576	5,53%	-50	-89	10334	
2007	10334	75	0,73%	103	1,00%	-28	552	5,34%	577	5,58%	-25	-53	10281	
		389		531		-142	2794		2802		-8		-150	-1,44%

2008	10281	71	0,69%	115	1,12%	-44	509	4,95%	536	5,21%	-27	-71	10210	
2009	10210	53	0,52%	96	0,94%	-43	522	5,11%	613	6,00%	-91	-134	10076	
2010	10076	62	0,62%	97	0,96%	-35	599	5,94%	509	5,05%	90	55	10131	
2011	10131	62	0,61%	111	1,10%	-49	586	5,78%	587	5,79%	-1	-50	10081	
2012	10081	73	0,72%	106	1,05%	-33	579	5,74%	597	5,92%	-18	-51	10030	
		321		525		-204	2795		2842		-47		-251	-2,44%

2013	10030	72	0,72%	129	1,29%	-57	685	6,83%	594	5,92%	91	34	10064	
2014	10058	91	0,90%	109	1,08%	-18	557	5,54%	604	6,01%	-47	-65	9993	
2015	9993	77	0,77%	143	1,43%	-66	677	6,77%	613	6,13%	64	-2	9991	
2016	9991	89	0,89%	124	1,24%	-35	559	5,60%	528	5,28%	31	-4	9987	
2017	9987	81	0,81%	123	1,23%	-42	608	6,09%	580	5,81%	28	-14	9973	
		410		628		-218	3086		2919		167	-51	-57	-0,57%

vorausgeschätzte Bevölkerungsentwicklung nach Bertelsmann Stiftung

2010	10076	
2015	9986	-0,89%
2020	9856	-1,30%
2025	9749	-1,09%
	-327	-3,28%

Statistik Altersgruppen

Alter	1995		1996		1997		1998		1999		2000		2001		2002	
0 - 3 Jahre	334	4,04%	339	4,07%	337	3,91%	330	3,72%	348	3,76%	361	3,78%	366	3,69%	388	3,72%
4 - 6 Jahre	278	3,37%	280	3,36%	283	3,29%	285	3,21%	313	3,38%	306	3,20%	320	3,22%	318	3,05%
7- 13 Jahre	696	8,43%	659	7,91%	703	8,16%	726	8,19%	740	8,00%	745	7,79%	744	7,49%	791	7,59%
14 - 17 Jahre	384	4,65%	417	5,00%	399	4,63%	398	4,49%	415	4,49%	422	4,41%	452	4,55%	478	4,59%
18 - 24 Jahre	538	6,51%	518	6,22%	559	6,49%	602	6,79%	639	6,91%	683	7,15%	728	7,33%	751	7,20%
25 - 39 Jahre	1859	22,51%	1811	21,73%	1824	21,18%	1824	20,57%	1880	20,33%	1915	20,03%	1969	19,82%	2073	19,88%
40 - 64 Jahre	3146	38,10%	3189	38,27%	3283	38,13%	3368	37,98%	3447	37,28%	3521	36,83%	3607	36,32%	3692	35,41%
65 - 110 Jahre	1023	12,39%	1120	13,44%	1223	14,20%	1335	15,05%	1465	15,84%	1606	16,80%	1746	17,58%	1934	18,55%
Summe Meldestatistik	8258		8333		8611		8868		9247		9559		9932		10425	

Alter	2003		2004		2005		2006		2007		2008		2009		2010	
0 - 3 Jahre	367	3,54%	367	3,52%	350	3,36%	330	3,19%	312	3,03%	318	3,11%	278	2,76%	272	2,68%
4 - 6 Jahre	307	2,97%	293	2,81%	298	2,86%	286	2,77%	276	2,68%	267	2,61%	266	2,64%	267	2,63%
7- 13 Jahre	793	7,66%	785	7,52%	764	7,33%	758	7,34%	738	7,18%	723	7,08%	678	6,73%	675	6,65%
14 - 17 Jahre	461	4,45%	466	4,47%	447	4,29%	449	4,35%	460	4,47%	448	4,39%	443	4,39%	450	4,43%
18 - 24 Jahre	756	7,30%	777	7,45%	781	7,49%	753	7,29%	707	6,88%	706	6,91%	743	7,37%	731	7,20%
25 - 39 Jahre	1982	19,14%	1949	18,68%	1900	18,23%	1831	17,72%	1768	17,20%	1651	16,17%	1546	15,34%	1547	15,24%
40 - 64 Jahre	3710	35,83%	3759	36,03%	3769	36,17%	3749	36,28%	3807	37,03%	3830	37,51%	3836	38,05%	3898	38,40%
65 - 110 Jahre	1978	19,10%	2038	19,53%	2112	20,27%	2177	21,07%	2214	21,53%	2268	22,21%	2291	22,73%	2312	22,77%
Summe Meldestatistik	10354		10434		10421		10333		10282		10211		10081		10152	

Alter	2011		2012		2013		2014		2015		2016		2017		2018	
0 - 3 Jahre	253	2,51%	257	2,56%	283	2,81%	293	2,92%	321	3,21%	339	3,39%	355	3,56%		
4 - 6 Jahre	245	2,43%	236	2,35%	224	2,22%	196	1,96%	206	2,06%	217	2,17%	232	2,33%		
7- 13 Jahre	665	6,59%	673	6,70%	673	6,68%	660	6,58%	637	6,36%	608	6,09%	587	5,89%		
14 - 17 Jahre	450	4,46%	435	4,33%	426	4,23%	416	4,15%	412	4,12%	404	4,05%	419	4,20%		
18 - 24 Jahre	719	7,13%	704	7,01%	739	7,33%	736	7,34%	740	7,39%	747	7,48%	728	7,30%		
25 - 39 Jahre	1484	14,71%	1452	14,47%	1487	14,75%	1468	14,64%	1480	14,79%	1518	15,20%	1517	15,21%		
40 - 64 Jahre	3979	39,45%	3959	39,44%	3891	38,60%	3844	38,34%	3791	37,88%	3712	37,17%	3663	36,73%		
65 - 110 Jahre	2290	22,71%	2322	23,13%	2357	23,38%	2412	24,06%	2422	24,20%	2442	24,45%	2472	24,79%		
Summe Meldestatistik	10085		10038		10080		10025		10009		9987		9973			

Alter	1995	2000	Differenz	
0 - 3 Jahre	334	361	27	8,08%
4 - 6 Jahre	278	306	28	10,07%
7- 13 Jahre	696	745	49	7,04%
14 - 17 Jahre	384	422	38	9,90%
18 - 24 Jahre	538	683	145	26,95%
25 - 39 Jahre	1859	1915	56	3,01%
40 - 64 Jahre	3146	3521	375	11,92%
65 - 110 Jahre	1023	1606	583	56,99%
	8258	9559	1301	15,75%

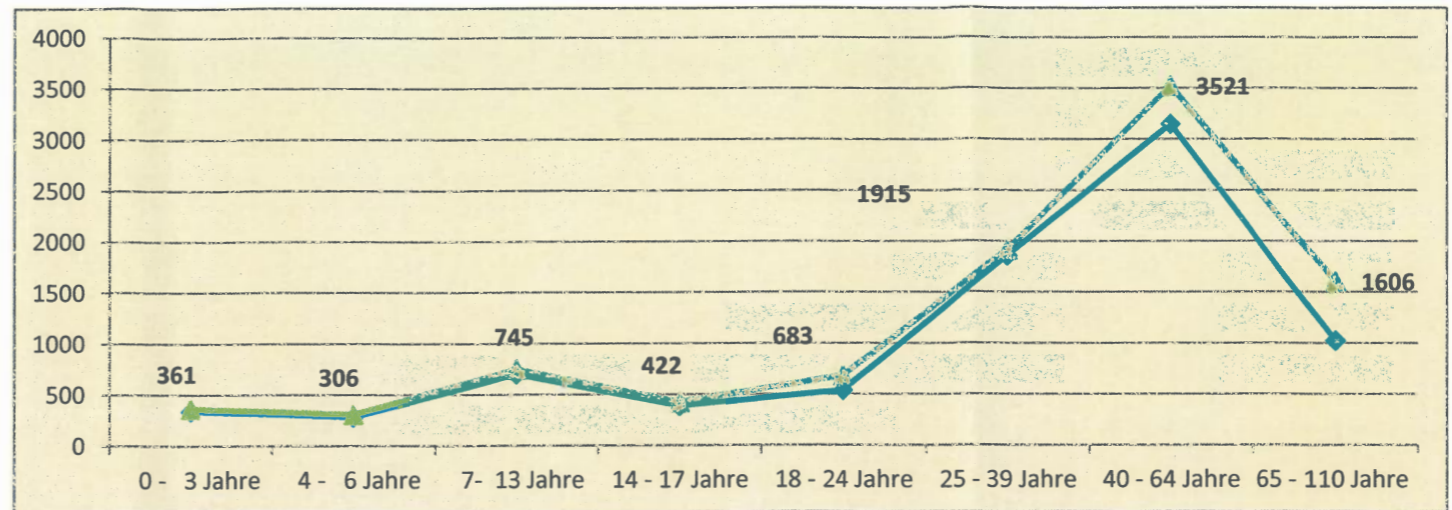

2010
1995

Alter	2000	2005	Differenz	
0 - 3 Jahre	361	350	-11	-3,05%
4 - 6 Jahre	306	298	-8	-2,61%
7- 13 Jahre	745	764	19	2,55%
14 - 17 Jahre	422	447	25	5,92%
18 - 24 Jahre	683	781	98	14,35%
25 - 39 Jahre	1915	1900	-15	-0,78%
40 - 64 Jahre	3521	3769	248	7,04%
65 - 110 Jahre	1606	2112	506	31,51%
	9559	10421	862	9,02%

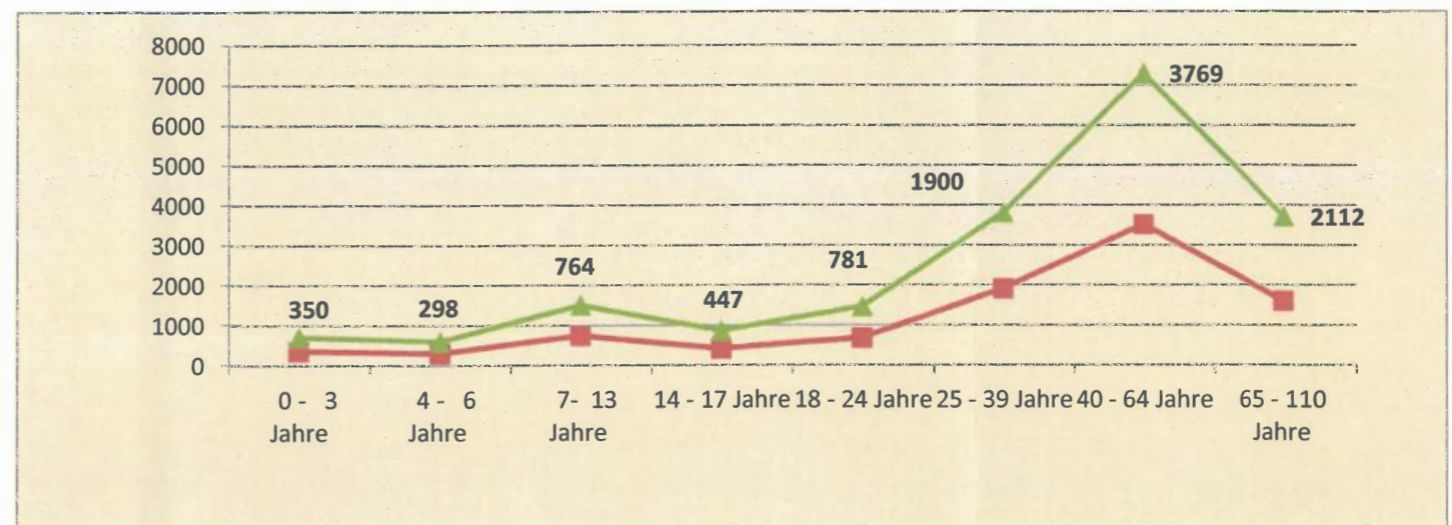

2005
2000

Alter	2005	2010	Differenz	
0 - 3 Jahre	350	272	-78	-22,29%
4 - 6 Jahre	298	267	-31	-10,40%
7- 13 Jahre	764	675	-89	-11,65%
14 - 17 Jahre	447	450	3	0,67%
18 - 24 Jahre	781	731	-50	-6,40%
25 - 39 Jahre	1900	1547	-353	-18,58%
40 - 64 Jahre	3769	3898	129	3,42%
65 - 110 Jahre	2112	2312	200	9,47%
	10421	10152	-269	-2,58%

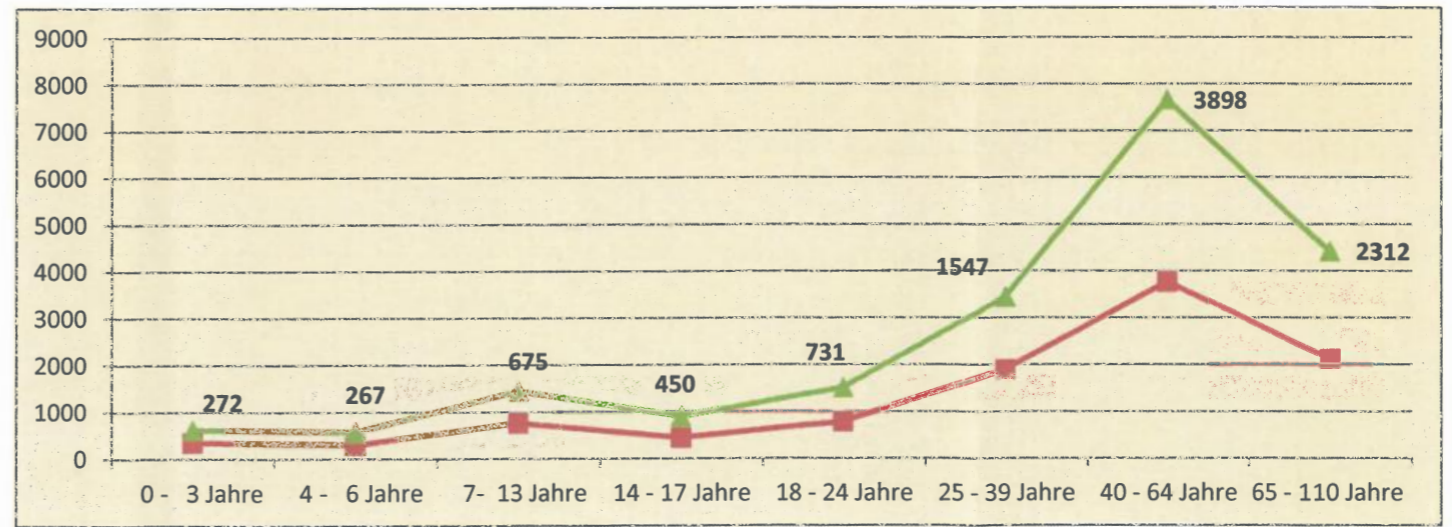

2010
2005

Alter	2010	2015	Differenz	
0 - 3 Jahre	272	321	49	18,01%
4 - 6 Jahre	267	206	-61	-22,85%
7- 13 Jahre	675	637	-38	-5,63%
14 - 17 Jahre	450	412	-38	-8,44%
18 - 24 Jahre	731	740	9	1,23%
25 - 39 Jahre	1547	1480	-67	-4,33%
40 - 64 Jahre	3898	3791	-107	-2,74%
65 - 110 Jahre	2312	2422	110	4,76%
	10152	10009	-143	-1,41%

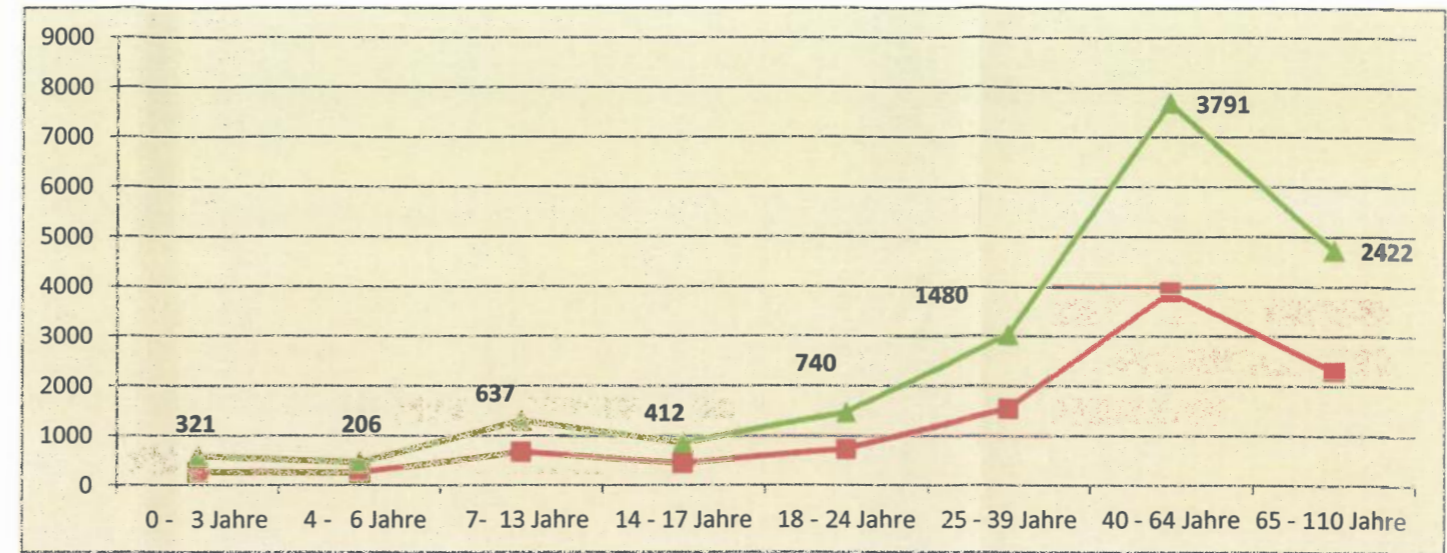

Alter	1995	2015	Differenz	
0 - 3 Jahre	334	321	-13	-3,89%
4 - 6 Jahre	278	206	-72	-25,90%
7- 13 Jahre	696	637	-59	-8,48%
14 - 17 Jahre	384	412	28	7,29%
18 - 24 Jahre	538	740	202	37,55%
25 - 39 Jahre	1859	1480	-379	-20,39%
40 - 64 Jahre	3146	3791	645	20,50%
65 - 110 Jahre	1023	2422	1399	136,75%
	8258	10009	1751	21,20%

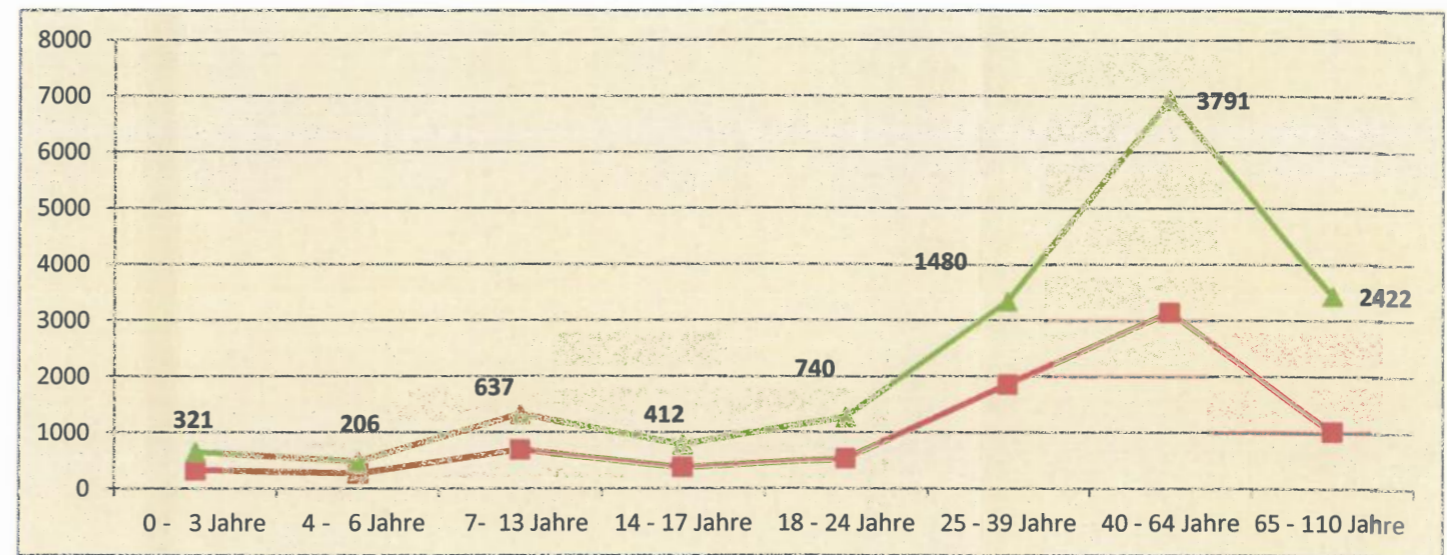

Alter	2015	2017	Differenz	
0 - 3 Jahre	321	355	34	10,59%
4 - 6 Jahre	206	232	26	12,62%
7- 13 Jahre	637	587	-50	-7,85%
14 - 17 Jahre	412	419	7	1,70%
18 - 24 Jahre	740	728	-12	-1,62%
25 - 39 Jahre	1480	1517	37	2,50%
40 - 64 Jahre	3791	3663	-128	-3,38%
65 - 110 Jahre	2422	2472	50	2,06%
	10009	9973	-36	-0,36%